Università degli Studi di Padova

Anno Accademico
2023—2024

MASTER
UNIVERSITARIO
II LIVELLO

MSLS

Manager dello Sviluppo Locale Sostenibile

UNIPD EXECUTIVE LEARNING

Spgi
Dipartimento di Scienze Politiche, Giuridiche e Studi Internazionali

TESAF
Dipartimento Territorio e Sistemi Agro-Forestali
Università di Padova

MASTER
UNIVERSITARIO
II LIVELLO

MSLS

Manager dello Sviluppo Locale Sostenibile

PRESENTAZIONE

Il percorso formativo ha lo scopo di sviluppare le competenze applicative multidisciplinari dei partecipanti al fine di renderli in grado di operare proattivamente all'interno della complessità dei **processi di sviluppo sostenibile del territorio e dell'innovazione sociale.**
Il Master consente di sviluppare le competenze di management di rete e design progettuale con riguardo alla sostenibilità dello sviluppo, responsabilità sociale di territorio e reti di governance tra attori pubblici, privati e del Terzo Settore.

DESTINATARI E PROFILO PROFESSIONALE

Il percorso forma la figura professionale di facilitatore di processi partecipativi, animatore e manager di comunità e delle reti per lo sviluppo locale sostenibile che può operare presso organizzazioni pubbliche e private coinvolte nella produzione di beni collettivi per lo sviluppo territoriale.
Il profilo è dotato delle competenze di *project design* collaborativo e management di progetto per politiche integrate di sviluppo, della capacità di promuovere forme di resilienza e innovazione sociale, dall'economia circolare, al turismo sostenibile, alla rigenerazione urbana e al Secondo Welfare.

SBOCCHI OCCUPAZIONALI

Il Master forma una figura professionale che può operare presso organizzazioni pubbliche e private quali Regioni, Province, Comuni, Aziende Sanitarie Locali, Public Utilities, Camere di Commercio, Gruppi d'Azione Locale, Organizzazioni per la Gestione delle Destinazioni turistiche, Associazioni di categoria, sindacati e Organismi del Terzo Settore, *cluster manager* per reti di impresa.
È previsto il rilascio di un *open badge*, attestazione digitale di conoscenze disciplinari, abilità personali *(soft skills)* e competenze tecniche acquisite.

CONTENUTI FORMATIVI

La didattica sarà erogata in modalità **duale e online** (dad). Tale modalità permetterà di ottimizzare i tempi e i modi della formazione continua, utilizzando le opportunità offerte dalle nuove tecnologie per la formazione a distanza, in modalità sincrona e asincrona. Sarà favorita l'iscrizione di corsisti anche fuori sede che potranno seguire l'attività didattica a distanza, sia per corsi singoli sia per l'intero percorso del Master.

Verranno valorizzati il lavoro in team, l'attitudine alla coprogettazione e il pensiero collaborativo grazie alle attività del Laboratorio Dire&Fare per lo Sviluppo locale.
È previsto uno stage personalizzato di 225 ore (9 CFU) o, in alternativa, un project work con un progetto formativo specifico, concordato con il direttore del Master, collegabile al tema di ricerca del Laboratorio e all'elaborato finale.
Lo **stage**, pensato soprattutto per i neolaureati in cerca di occupazione, verrà svolto in collaborazione con l'Ufficio Stage e Career Service dell'Università di Padova presso Enti convenzionati con l'Ateneo, con la supervisione di un tutor aziendale e di un tutor universitario.
Il **project work** è pensato invece per chi ha già una occupazione e intende specializzarsi in uno specifico ambito progettuale; potrà essere collegato al tema del Laboratorio.

Il **Laboratorio Dire&Fare** per lo Sviluppo Locale dedicato ogni anno a un diverso tema di approfondimento trasversale, prevede un accompagnamento metodologico nell'utilizzo del software MOSAIC-Design Your Decision, strumento di *collaborative design* finalizzato alla strutturazione e digitalizzazione di processi partecipativi pubblici e privati. Il Laboratorio 2023-24 sarà dedicato al tema "Welfare territoriale e innovazione sociale".

MAPPA DEL PERCORSO FORMATIVO

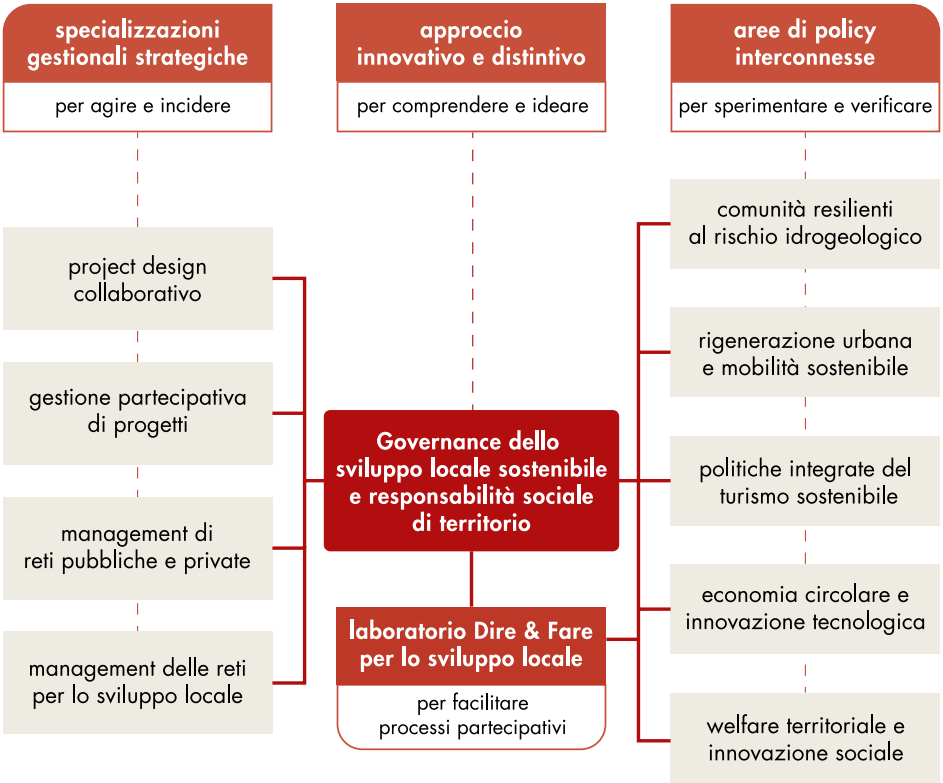

CORSI SINGOLI E LABORATORIO D&F

Il Master in Manager dello Sviluppo Locale Sostenibile prevede n. 10 corsi singoli:

- ***Governance dello sviluppo locale sostenibile e responsabilità sociale di territorio***
  24 ore/4 CFU/gennaio 2024
  coordinato da Patrizia Messina
- ***Management delle reti per lo sviluppo***
  18 ore/3 CFU/febbraio 2024
  coordinato da Luciano Gallo
- ***Project design collaborativo***
  24 ore/4 CFU/febbraio 2024
  coordinato da Lorenzo Liguoro
- ***Gestione partecipata dei progetti***
  18 ore/3 CFU/febbraio-marzo 2024
  coordinato da Gerardo de Luzenberger
- ***Management di reti pubbliche e private***
  18 ore/3 CFU/marzo 2024
  coordinato da Mauro Salvato
- ***Welfare territoriale innovazione sociale***
  24 ore/4 CFU/marzo-aprile 2024
  coordinato da Giulio Mattiazzi
- ***Rigenerazione urbana e territoriale***
  24 ore/4 CFU/aprile 2024
  coordinato da Michelangelo Savino
- ***Comunità resilienti al rischio idrogeologico***
  24 ore/4 CFU/maggio 2024
  coordinato da Vincenzo D'Agostino
- ***Politiche integrate del turismo sostenibile***
  24 ore/4 CFU/maggio-giugno 2024
  coordinato da Stefan Marchioro
- ***Economia circolare***
  18 ore/3 CFU/giugno 2024
  coordinato da Eleonora Di Maria
- ***Laboratorio D&F***
  - Strumenti di analisi del contesto territoriale e studi di caso
    20 ore laboratoriali, 8 ore online
    coordinato da Lorenza Perini
  - Team building e organizzazione gruppi di lavoro
    10 ore laboratoriali, 8 ore online
    coordinato da Andrea Marella

Possono iscriversi ai corsi singoli sia coloro che sono in possesso del titolo di studio richiesto per l'accesso al Master, sia coloro che non ne sono in possesso. A tutti i partecipanti verrà rilasciato, su richiesta al Servizio Post Lauream, un certificato di frequenza. I corrispettivi CFU verranno riconosciuti solo a chi è in possesso dei titoli per accedere al Master. È possibile frequentare nello stesso anno accademico corsi singoli fino a un massimo di 20 CFU.

Sono previste docenze interne ed esterne all'Università di Padova e testimonianze di attori strategici dello sviluppo del territorio.

M.A.S.TER SCHOOL

La M.A.S.TER. School (Scuola di Mediatori e Animatori per lo Sviluppo del Territorio), che giungerà alla sua **ventesima edizione** nel 2024, è un evento annuale di formazione continua che si svolge dal 2004 con l'obiettivo di creare un'occasione di socializzazione e di apprendimento sui temi dello sviluppo delle comunità e dei territori, mettendo in relazione operatori locali e studiosi esperti del tema.

La M.A.S.TER. School si svolge in settembre, a Padova e provincia, a conclusione del percorso formativo del Master MSLS, ed è aperto a tutti gli Alumni delle precedenti edizioni del Master MSLS.

L'evento prevede sessioni tematiche con interventi di esperti e la presentazione dei risultati del Laboratorio *Dire&Fare per lo Sviluppo Locale* realizzato dai corsisti del Master MSLS. È realizzata con la collaborazione di SHERPA srl, spin-off dell'Università di Padova e dell'Associazione S.M.A.R.T.(Studiosi, Manager e Animatori di Reti e Territori).

L'Associazione SMART, costituita dagli Alumni del Master MSLS, costituisce un riferimento per la comunità di pratica dei Manager di rete e di comunità formati attraverso il Master MSLS e contribuisce attivamente all'organizzazione della M.A.S.TER School.

S.M.A.R.T promuove il **Premio di Studio Damiano Caravello** con l'obiettivo di sostenere la formazione di nuovi giovani manager di rete.

SHERPA srl è lo spin-off dell'Università di Padova generato dalle attività del Master MSLS nel 2017 - www.sherpasrl.it

Sono previsti due premi di studio a copertura delle tasse di iscrizione, erogati da Fondazione Finanza Etica e dall'Associazione S.M.A.R.T (Premio Caravello).

ASSOCIAZIONE S.MA.R.T.

SHERPA

UNIVERSITÀ DEGLI STUDI DI PADOVA

SHERPA è uno spin-off dell'Università di Padova

INFORMAZIONI

Inizio e fine attività (indicativi): 13 dicembre 2023 – 30 ottobre 2024

Data chiusura pre-iscrizioni: 06 ottobre 2023

Durata: annuale

Modalità didattica: duale e online (dad)
Ore di lezione: 306 ore di didattica in modalità duale di cui 40 ore online (dad)

Sede delle lezioni:
Dipartimento di Scienze Politiche, Giuridiche e Studi Internazionali
Via del Santo, 28, 35123, Padova

Lingua erogazione: italiano

CFU: 60

Contributo di iscrizione totale:
€ 2.972,50 (prima rata: € 1.812,50 - seconda rata: € 1.160,00)

Area tematica: Salute, ambiente e territorio

Posti disponibili (min-max): 10-30

Frequenza obbligatoria: 70%

CONTATTI

Direttore
Prof.ssa Patrizia Messina

Segreteria organizzativa
UniSMART Fondazione Università di Padova
formazione@unismart.it
T. 335 1727173

Web
uel-unipd.click/master-msls

Altre informazioni
www.spgi.unipd.it

Per i titoli d'accesso ed altre informazioni, fare riferimento all'avviso di selezione 23/24

uel.unipd.it